

AREA D'INTERVENTO



AZIENDA UNITÀ SANITARIA LOCALE VITERBO - VIA ENRICO FERMI 15 - 01100 VITERBO - P. IVA 0145570562

RISTRUTTURAZIONE, ADEGUAMENTO  
E MESSA A NORMA  
DELL'OSPEDALE DI CIVITA CASTELLANA (VT)

FASE 2: MORGUE - TAC - SCALE DI SICUREZZA  
E RETI DI COMPLETAMENTO  
- PROGETTO ESECUTIVO -

RESPONSABILE UNICO DEL PROCEDIMENTO

- Arch. Marco Iobbi

PROGETTAZIONE:

- Arch. Giuseppe Manara

Via del Babuino, 107 - 00187 Roma

- Ing. Vittorio Cassani

Via Masio Clementi, 70 - 00193 Roma

- Ing. Massimo Arduini

Via Igino Gabiati, 51 - 01100 Viterbo

COORDINATORE ALLA SICUREZZA:

- Ing. Vittorio Cassani

Via Masio Clementi, 70 - 00193 Roma

OGGETTO:  
STATO DI PROGETTO:  
PIANTE

TAVOLA:

MT\_AR.01

DATA: MARZO 2012

SCALA: 1:50

FILE: MT\_AR.01.dwg

DATA PROGETTO: MARZO 2012

NON INTERVENTO

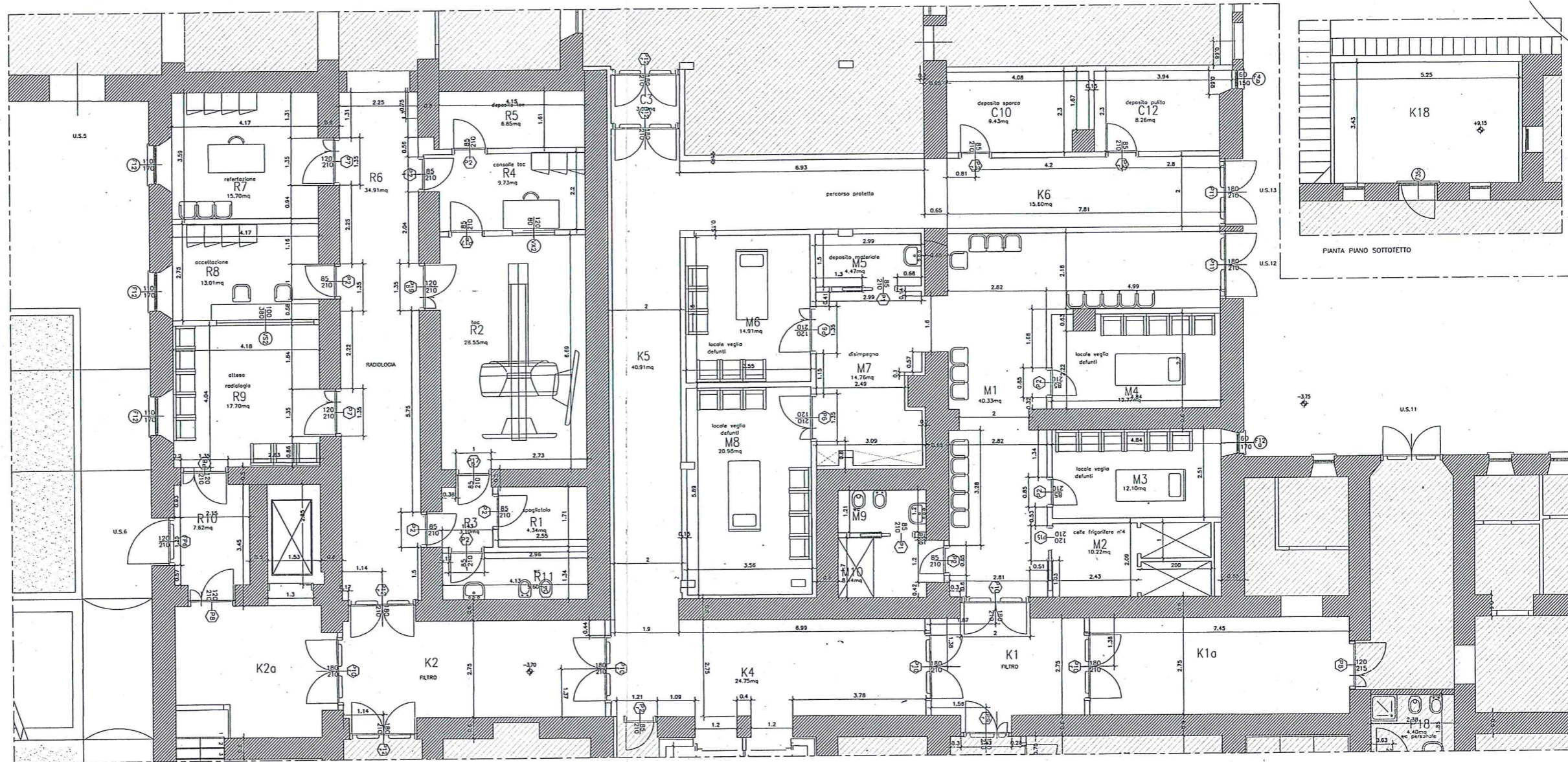

PIANTA PIANO TERRA

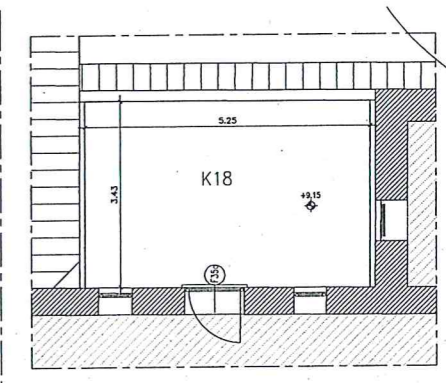

PIANTA PIANO SOTTOTERRA

*Handwritten signatures and initials at the bottom right of the page.*